發行所：淡江大學
創辦人：張建邦
發行人：張家宜
社　長：馬雨沛
社　址：台北市麗水街18號
電　話：02-26250584
傳　真：02-26214169
http://tkutimes.tku.edu.tw/

國內郵資已付
中華郵政台北誌字第529號執照登記爲雜誌交寄

新聞提要

2版 創意中心 打造不一樣的淡江
3版 新任世界校友總會長 段相蜀專訪
4版 大專羽球賽 男子組奪魁

第637期

淡江時報

多元一體　四個校園　1 great university, 4 distinct campuses

陳葆文等52名教師 獲選優良導師

輔導學生不打烊 提供留學就業資訊 獲同學愛戴

【記者符人懿報導】中文系陳葆文等52位教師，獲得本學年度優良導師，今年新成立之蘭陽校園也有助理教授鄭欽模獲選，將在4月19日由學生事務處舉行的「全校教師暨訓輔人員輔導知能研討會」中，接受公開頒獎表揚。

蘭陽校園全球政治與經濟系教師鄭欽模，貢獻極多時間輔導學生，使上學期暫住在淡海上課的同學能快速進入狀況，而從淡水遷往蘭陽校園的過程中，鄭欽模加強輔導同學適應變化，值得鼓勵。

值得一提的是，英文系陳吉斯已是第2度獲此殊榮，陳吉斯長期輔導患憂鬱症、有自殺傾向的同學，目前情況已有改善，即可復學。中文系陳葆文亦針對患有憂鬱症、聽障生等，透過各種管道予以輔導，並與家長、同學、系與學校良好溝通。

教官夏紹俊擔任經濟系導師，他主動了解常缺席同學之身心狀況並輔導之，積極處理同學車禍、遭他人騷擾等事件。會計系曹嘉玲協助導生申請外國學校，共有二十餘位同學因此獲得就學資格。

資訊系趙榮耀擔任大一新生導師，他對全班同學說明資訊系之願景，使同學對學習充滿信心，另外加強非應屆畢業同學輔導工作。趙榮耀又充分利用e-mail與導生交流，並隨時給予鼓勵。

管理系潘志偉是歌手潘瑋柏的父親，個性活潑開朗，完全開放手機、e-mail與網路即時通訊，提供同學24小時的服務。對於同學舉辦的迎新、送舊、班遊等活動，潘志偉均熱情參與，備受學生愛戴。財金系韋伯韜幫助同學分析未來前程與出路，並邀請學生到家中作客，認識家人。

本學年度優良導師共52人，包括文學院：陳葆文、尤昭和、歐陽崇榮、黃振家、王盈勛；理學院：王筱蘭、楊定揮、楊淑君、莊子超；工學院：蘇睿弼、郭瑞芳、吳朝賢、李柏青、戴權文、林國賡、董崇民、翁慶昌、饒建奇、許輝煌、趙榮耀、馬德明；商學院：韋伯韜、邱建良、夏紹俊、莊希豐、曾妙慧、張俊惠、曾秀美、洪鳴圭；管理學院：黃曼琴、李月華、黃登滿、曹嘉玲、林光男、吳碩傑、侯永昌、游佳萍、陶治中、張人傑、陳海鳴；外語學院：陳吉斯、宋麗玲、許凌凌、賴麗琇、曾秋桂、孫寅華、蘇淑燕；教育學院：張瓊穗、紀舜傑；技術學院：潘志偉、林炳宏；全球化研究與發展學院：鄭欽模。

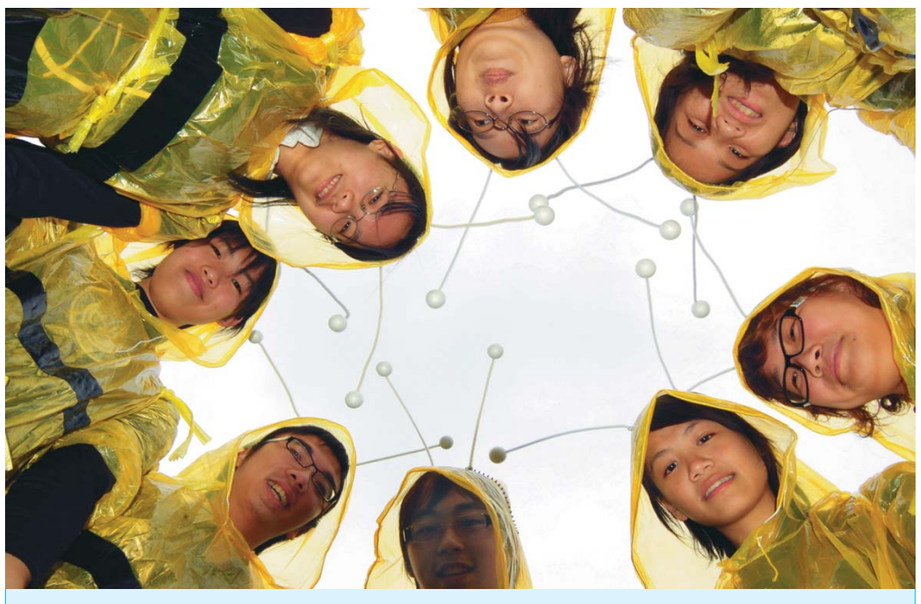

瘋狂創意 傾巢而出！

文學院創意學習與創新產學中心，上週四邀集文學院各系學生約三十人，打扮成小蜜蜂模樣，在校園各處和大學城宣傳「瘋潮--創意比搞」活動（見二版專題），一路喊著「Go Go Crazy Bee」的口號，引起同學和路人注目。（圖／記者陳振堂）

產經系舉辦9場國際研討

【記者黃忠宏淡水報導】產業經濟系將於本週五（24日）在台北校園中正堂舉辦「貿易與產業經濟國際學術研討會」，同時在3個會場進行9場學術研討會，會中將發表30篇論文，並由美國愛荷華州立大學教授Kwan Choi進行專題演講：「Factor Growth and Equalized Factor Prices」。

該會並邀請香港中文大學、城市大學、日本京都大學、東京大學、神戶大學、美國聖路易華盛頓大學、里海大學、英國伯明罕大學等校學者參與，台灣則有台大、政大、中正、中央大學等學者與會討論。

兩岸航太學者研究飛機製造

【記者林筱庭淡水校園報導】航太系上週邀請大陸南京、北京航空航天大學、西北工業大學、上海交大學者來台，與台灣成大、台大、清華等校教師學術交流，舉辦「第5屆海峽兩岸航空太空學術研討會」。校長張家宜與西北工業大學校長高德遠開幕致詞。

會中共發表33篇論文，並邀請上海飛機設計研究所前副所長劉乾酉發表專題「研製中的ARJ21飛機設計」，學術副校長馮朝剛並發表「具傾斜角之單排多恐噴射流於凹面曲道內之近壁面流場量測」與「平流層飛艇繞流場與柔性變形的數值模擬方法」論文。

大學分類與品保 週五討論

【記者林靜旻淡水校園報導】台灣高等教育學會與本校高等教育研究與評鑑中心於本週五（24日）在覺生國際會議廳舉辦「大學分類、評比與品質保證」學術研討會，由校長張家宜博士主持開幕式，教育部呂木琳次長擔任貴賓致詞。

校長張家宜及中國醫藥大學校長黃榮村主持專題演講，並邀請美國北科羅拉多大學商學院院長Joe Alexander、卡內基大學分類專案主任Alexander McCormick及卡內基大學分類專案研究學者趙春梅，針對美國高等教育品保及分類發表專題演講。

本次研討會探討主題爲：1.高等教育機構功能、定位與分類；2.大學評比研究；3.大學品質保證機制，共有6篇論文發表。

免費參加未來學年會 今起申請

【記者陳思堯淡水校園報導】想要免費前往多倫多嗎？未來學研究所提供兩名同學，由學校補助經濟艙來回機票，於7月28日至30日至加拿大多倫多參與「世界未來學會2006年年會」。

凡曾修習未來學相關課程的大學部二、三年級學生，及碩士班研究生，或正在修讀未來學門、獲得授課教師推薦參加甄選者（需檢附推薦函），即可參加遴選。獲得參加會議資格的同學，除了得以免費來回多倫多之外，學校還將補助註冊費用、生活費等。

申請時間爲20日至31日，申請書請至Q207室索取或上網下載（http://future.tku.edu.tw/cht/index.htm）。

里昂第三大學校長 週二來訪

【記者吳采璇淡水校園報導】姊妹校法國里昂第三大學（University of Jean Moulin, Lyon3）校長Prof. Guy Lavorel與該校中文系主任Prof. Gregory Lee，將於週二（21日）蒞校訪問。校長張家宜博士、學術副校長馮朝剛、行政副校長高柏園與相關主管將與他們進行座談。

法國里昂大學於2000年，本校50週年校慶與本校簽訂爲姊妹校，交換生可同時取得本校與該校的雙學位。去年剛畢業的法文系鄧家均即爲首位取得雙料碩士的校友。現在住在麗澤國際學舍的學生，就有5位來自里昂第三大學：鄭慶琳、伊樂娣、楊法明、德律鳳與阿德麗娜。而本校交換生林集萍、廖健苡與莊雅慧正在里昂大學就讀雙碩士學位。

里昂大學位於法國第二大城里昂市，爲法國孕育菁英。里昂大學的研究所教學極負盛名，除了MBA，更有Master of Sciences，Management、Master in European及Business。

吉林大學蒞校談交流

【記者王頌淡水校園報導】吉林大學校長周其鳳、副校長裘式綸、校務辦公室主任楊玉新、港澳台事務辦公室主任劉德斌一行4人，於上週四蒞校訪問，校長張家宜、兩位副校長馮朝剛、高柏園及研發長陳幹男、國際、商管、理學院院長等人一同座談。周校長也親自邀請本校於今年9月參加吉大60週年校慶。

研發長陳幹男提到，周校長第1次來到台灣時，正好從北京大學被派去吉大當校長，雖然擔心來台與交接的時間衝突，最後還是決定前來參訪。

該校於90年8月與本校簽訂合作交流協定之後，兩校學術交流頻繁，此次周其鳳校長率團來訪主要是洽談更進一步學術交流。

500家企業提供見習

【記者符人懿報導】行政院青輔會舉辦「95青年職場體驗計畫」，本校各年級同學均可報名參加，參加的同學可到企業內見習3個月，共有500家知名企業15,000個見習機會等著你，還有每個月新台幣11,000元以上的津貼；即日起至8月15日報名，見習生進用時間第一期爲4月1日～8月31日，第二期爲7月1日～11月30日，應屆畢業生僅能報名第二期，欲報名的同學請上網http://sspeed.nyc.gov.tw/查詢。

到微軟體驗生涯 現報名

【記者邱湘媛淡水校園報導】想要進入世界一流跨國企業「微軟」不是夢！台灣微軟特別規劃「未來生涯體驗計畫」，讓在學同學體驗眞實職場，詳情請上微軟網站http://www.microsoft.com.tw/campus，即日起至4月30日止歡迎同學報名。

台灣微軟前2屆共培育全國大專院校200名菁英同學，今年將甄選80名同學，接受微軟提供一整年完整的培育訓練。不但可以搶鮮吸收高科技資訊、磨練職場技能，還有微軟正職員工的提攜指導。

2004年的計畫中，淡江有8位同學參與。日研所趙均衡表示，這個計畫可配合空餘時間做安排，週一到週五從事公司文書工作，假日在賣場推銷。英文系劉書君雙主修國貿，她表示自己常參與策劃大型活動，平日微軟也會開授許多講座如時間管理等。趙均衡說：「此計畫能使身爲大學生的我們，獲得更多的知識，也讓我的人脈更寬廣。」

機電系與莫仕公司建教合作

【記者林筱庭淡水校園報導】本校機電系與台灣莫仕公司建教合作，於本學期開立一門新課程「高科技時代的機電工程」，台灣莫仕公司並表示願意提供每學年一名10萬元的獎學金名額及實習機會。

本月初機電系安排校外教學參觀活動，至台灣莫仕公司參觀，由機電系康尙文主任、劉昭華及楊龍杰老師帶隊前往，並由該公司人力資源處徐淑芬處長接待。台灣莫仕公司爲一跨國性企業，目前爲全國第2大電子連接器製造商，爲增加與學界交流，於月初設立獎學金與提供實習機會予本校機電系。康尙文表示：「這對本系學生來講，不只是個很大的學習動機，更是了解相關產業機構的機會。」

全面品管研習會 週三舉行

【記者林靜旻淡水校園報導】高等教育研究與評鑑中心將於本週三（22日）舉辦「94學年度全面品質管理研習會」，全校一、二級主管、秘書與行政人員約650人與會，上、下午各一梯次，在覺生國際會議廳與驚聲國際會議廳同步進行，校長張家宜將主持開幕典禮。

研習會將邀請2004年美國國家品質教育獎得主北科羅拉多大學商學院院長Joe Alexander博士分享獲獎經驗，主講「Total Quality Management Drives the Bottom Line」，由教科系教授高熏芳現場口譯，之後舉行綜合座談，讓與會人員與Joe Alexander博士交流。

蘭陽籃球賽 三王稱霸

【記者關伊琇蘭陽校園報導】爲了創造如家般的師生關係，蘭陽校園教師們特別於15日策劃「挑戰籃球教師三王賽」；蘭陽校園主任林志鴻也大方提供獎金5000元，最後學生小輸3分，由教師抱走獎金。

教師隊陣容堅強，有創發院院長李培齊（神準王）、全球化政治與經濟系助理教授鄭欽模（籃板王），及蘭陽校園專屬體育老師王誼邦（得分王），只要同學挑戰三王成功，可獲獎金5000元，比賽過程中，是以搶八者爲勝，哪支隊伍先贏得8分即爲冠軍。

參賽同學無不使出渾身解數，各種籃球招數盡皆出籠，而場邊的歡呼聲也一分爲二，一邊是學生派、一邊是教師派，場邊的教師加油聲還比學生大，眞是「教師也瘋狂」。整場球賽以8比5結束，教師們勝學生組，林志鴻主任也大方頒發5000元給參賽的教師們，在一旁的語言系陳歆如同學，也開玩笑的說：「這不是我們學生想要的結果啊！」

美哉蘭陽記事簿

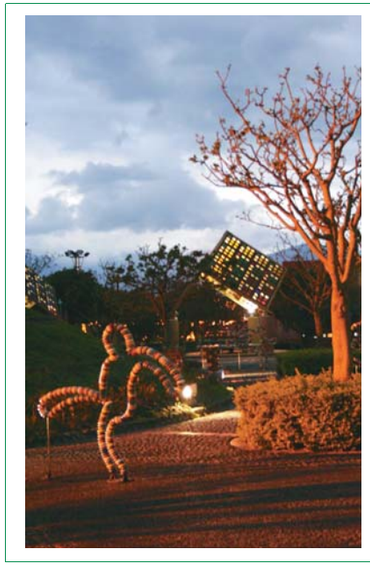

冬山河公園 人偶富趣味

冬山河親水公園於民國83年落成，園中除了配合「親近水、擁有綠」的主題而有多處綠地和水池外，另外設置了許多巧思的裝置藝術，用珠珠串成的大型人偶，擺出各式各樣的動作，讓公園不單單只是一塊綠地，而是饒富趣味的休閒場所，沿途欣賞這些有趣的裝飾，不禁令人讚嘆：「好可愛喔！」（圖・文／風雪）

演講看板

淡水　台北　蘭陽　網路

日期/時間	主辦/地點	演講人/講題
淡水校園		
3/20(一) 10:10	大傳系 O202	遠傳品牌暨傳播管理部協理劉嘉貽 談傳播品牌管理
3/20(一) 14:10	化學系 Q409	台灣師範大學化學系教授葉明倉 金屬催化之分子內碳-碳雙件之醇、酸、酮加成
3/20(一) 14:10	未來所 T505	淡江時報社社長馬雨沛 健康未來與健康行銷
3/20(一) 19:00	西藏研究中心 L306	敦都仁波切 中陰及中陰救度法
3/21(二) 10:00	土木系 E830	台科大營建系助理教授陳鴻銘 資訊科技在營建工程上之應用
3/21(二) 10:00	保險系 B903	龍柏國際律師事務所律師景熙淼 法律環境之變遷與危險管理
3/21(二) 14:00	水環系 E830	台大公共衛生系王根樹教授 DBPs in Drinking Water-Formation, Health Risks and Control
3/21(二) 14:10	物理系 S215	美國伊利諾大學天文系教授朱有花 不同電磁波波段的望遠鏡與科學結果
3/21(二) 19:00	正智佛學社 E309	見有法師 佛學社座談會
3/21(二) 19:10	就輔組 Q409	全球職場顧問公司董事長張祐康 禪與管理-簡介開創成功的秘訣
3/21(二) 19:30	商管學會 Q306	和風談判學院資深講師余崇洲 話說談判
3/21(二) 20:00	資訊系 E508	趨樂彩公司總經理陳宗禧 時間管理
3/22(三) 13:30	數學系 S433	逢甲大學應用數學系教授洪子倫 心臟電活動的電腦模擬
3/22(三) 14:00	公行系 B503	政大社會學系教授顧忠華博士 如何重建台灣的社會信任
3/22(三) 19:00	星相社 E414	中華民國占星協會會長林樂卿 生命靈數Easy算Ⅲ
3/22(三) 19:00	易學社 L204	八字專家韓兆明 八字學看財運
3/22(三) 19:00	讚美社 E312	淡水讚美基督教會傳道人陳淑美 溝通的藝術
3/22(三) 19:00	證研社 E402	中信證券經理陳宗賢 股票入門
3/22(三) 19:25	淡江校園福音團契 V101	北區大學校園福音團契傳道人黃振華 作基督門徒的代價
3/23(四) 10:00	數學系 S433	數學系兼任講師楊恭漢 長期性資料分析之模型診斷
3/23(四) 10:00	國際學院 T701	國泰文化慈善基金會董事長錢復 全球化的是是非非
3/23(四) 14:00	機電系 E830	國立海洋大學材料工程研究所教授蔡履文 結構材料之氫脆性
3/23(四) 14:00	歐研所 T702	台北大學社工系助理教授林志鴻 德國社福制度與長期照護保險
3/23(四) 15:10	決策系 B712	敦南科技公司總經理盧明光 經營敦南科技公司的策略與經驗
3/23(四) 15:10	企管系 B713	龍星企業總經理葉正雄 創新觀念與知識管理
3/23(四) 17:10	就輔組 Q409	空勤學院教務總監劉平 外商英文履歷眞寫及面試
3/23(四) 19:00	星相社 E311	談星雜誌星座專欄作家繆心老師 上升星座VS外貿與體態
3/23(四) 19:00	易學社 L204	易學名家張文政 八字與職場管理
3/23(四) 19:00	淡江學園團契	台灣神學院教師莊信德 解讀達文西密碼
3/23(四) 19:00	鐵道同好會 L417	會計系副教授林谷峻 日本關西私有鐵路公司介紹
3/23(四) 19:20	就輔組 Q409	台灣微軟開發產品行銷經理胡德民 在外商公司的挑戰與機會
3/24(五) 10:00	通核中心 B712	惠風和暢空間設計有限公司負責人楊意亮 社團資源規劃與活動宣導
3/24(五) 10:00	日文系 FL411	大阪府立大學山崎正純教授 Regionalism・日本的亞洲觀
3/24(五) 10:10	歷史系 L401	中研院院士陶晉生 中國歷史上分裂時期
3/24(五) 14:00	資訊系 E829	日本長崎Siebold大學教授Somchai XML文書的Access控制手法
3/24(五) 15:30	資訊系 E829	日本名古屋產業大學教授林敬三 活用資訊系統處理事業廢棄物
3/24(五) 18:00	數學、物理、化學系學會 C013	《魔戒三部曲》譯者朱學恆 「創意dt＝人生
網路校園		
3/24(五) 13:00	遠距中心 I501	漫畫家洪德麟教授 批判的民主溫度計

●下轉四版